

façade avant

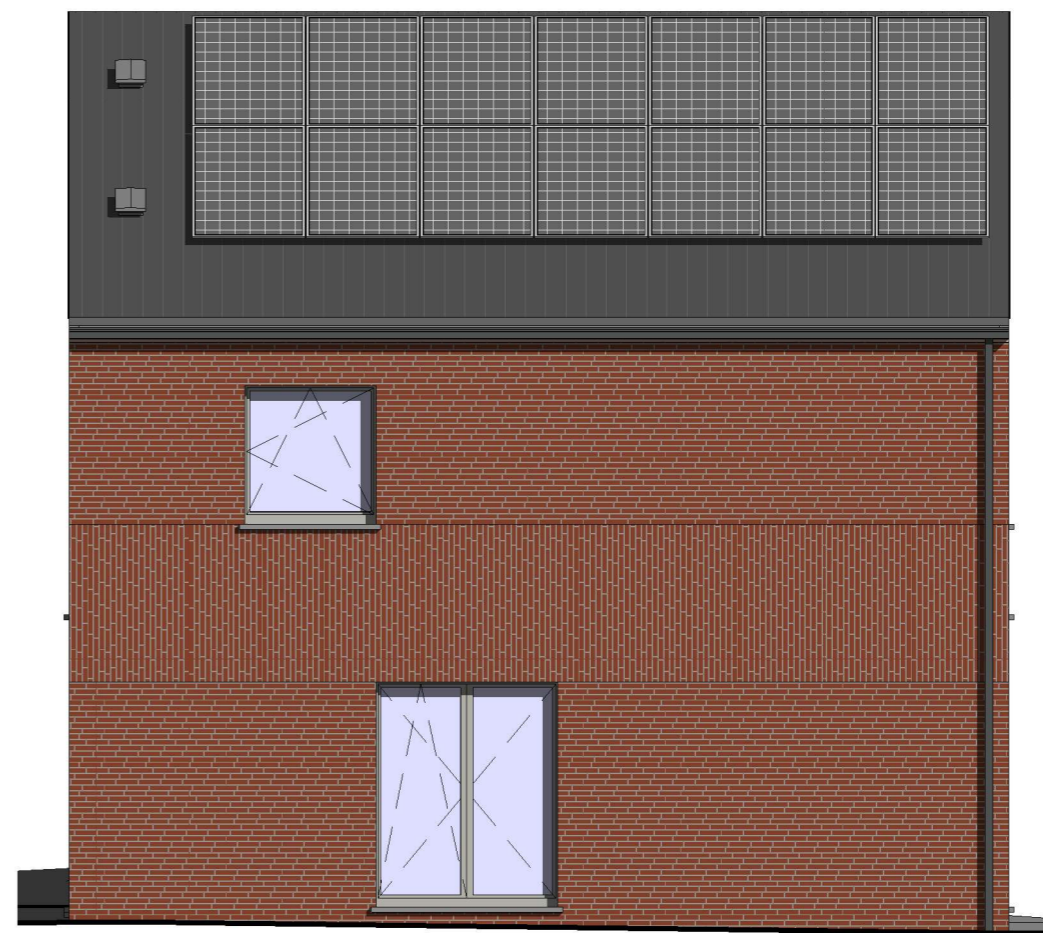

façade gauche

FACADES

Le cahier des charges prime sur les plans de vente et dessins. Ce dessin et les cotations y figurant sont indicatifs.
Tout mobilier et accessoire est illustratif.
Ces dessins ne constituent aucune obligation.

MAITRE D'OUVRAGE:
CHANTIER:

Durabrik bouwbedrijven
Namur lot W001

DATE: 07/07/2024
PLAN: CVP - 01

ECHELLE:
O. REF.

1 : 75

BIM 360://V0768-01 Namur -
Chaussée de
Perwez/V0768W001.rvt

 durabrik

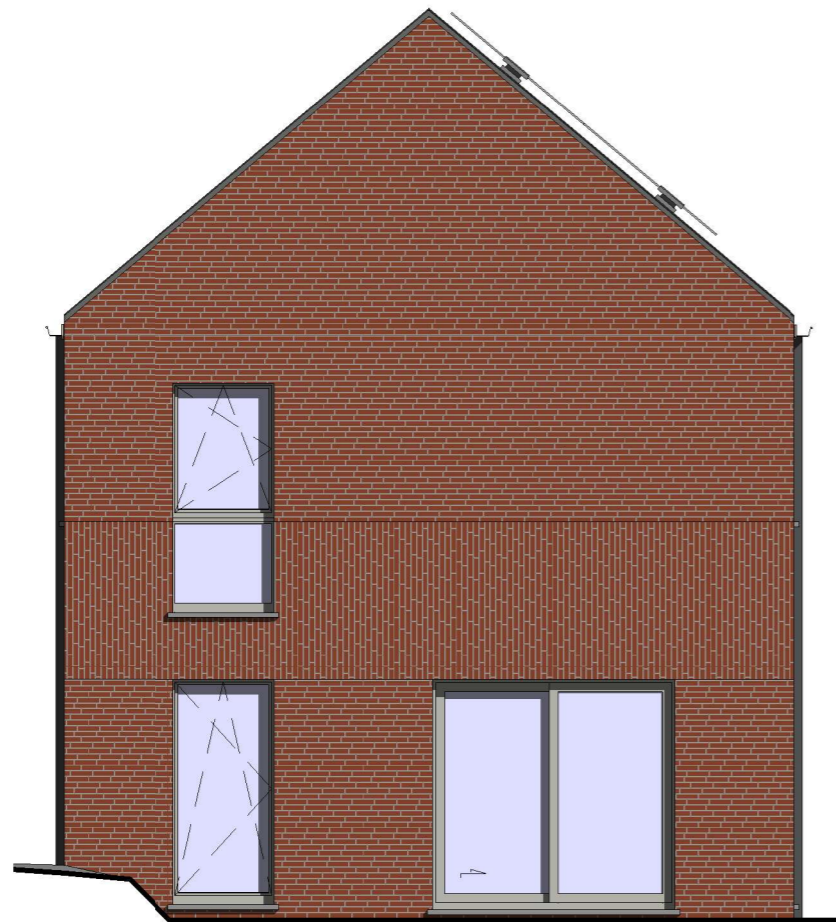

façade arrière

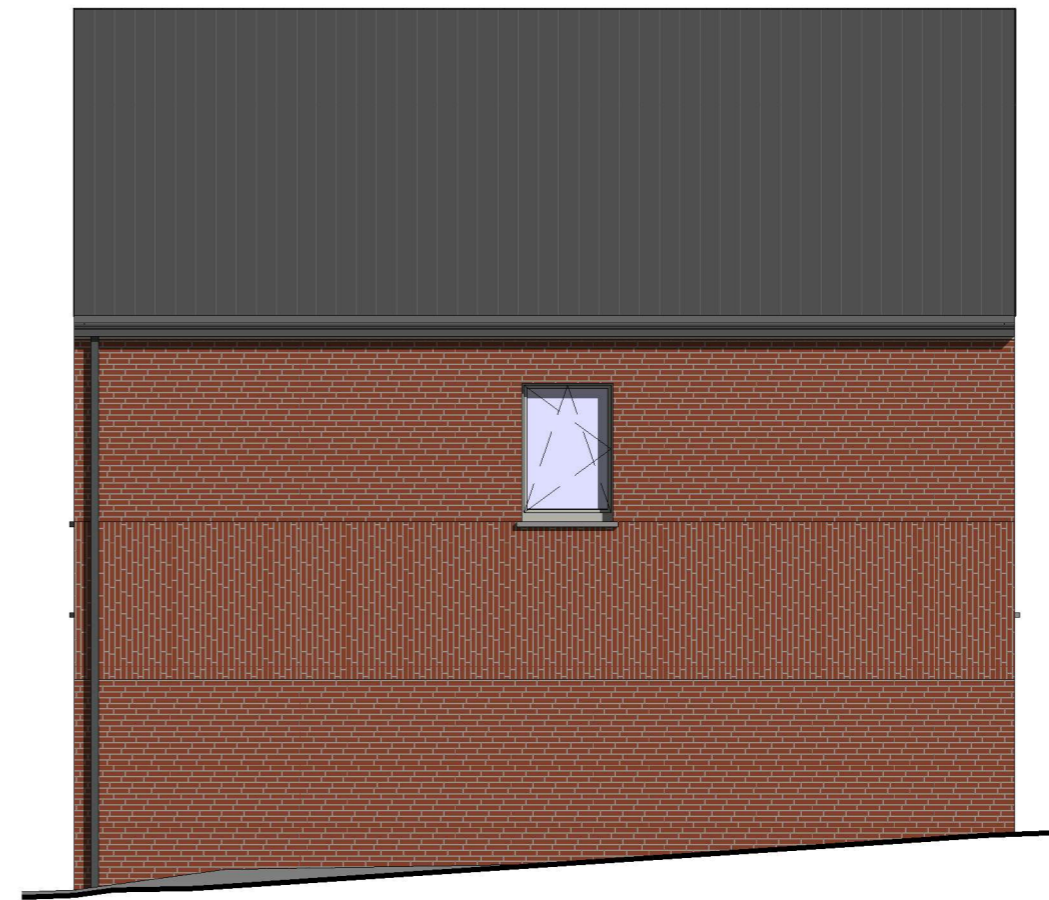

façade droite

FACADES



rez-de-chaussée
surf. brute 67.64 m²

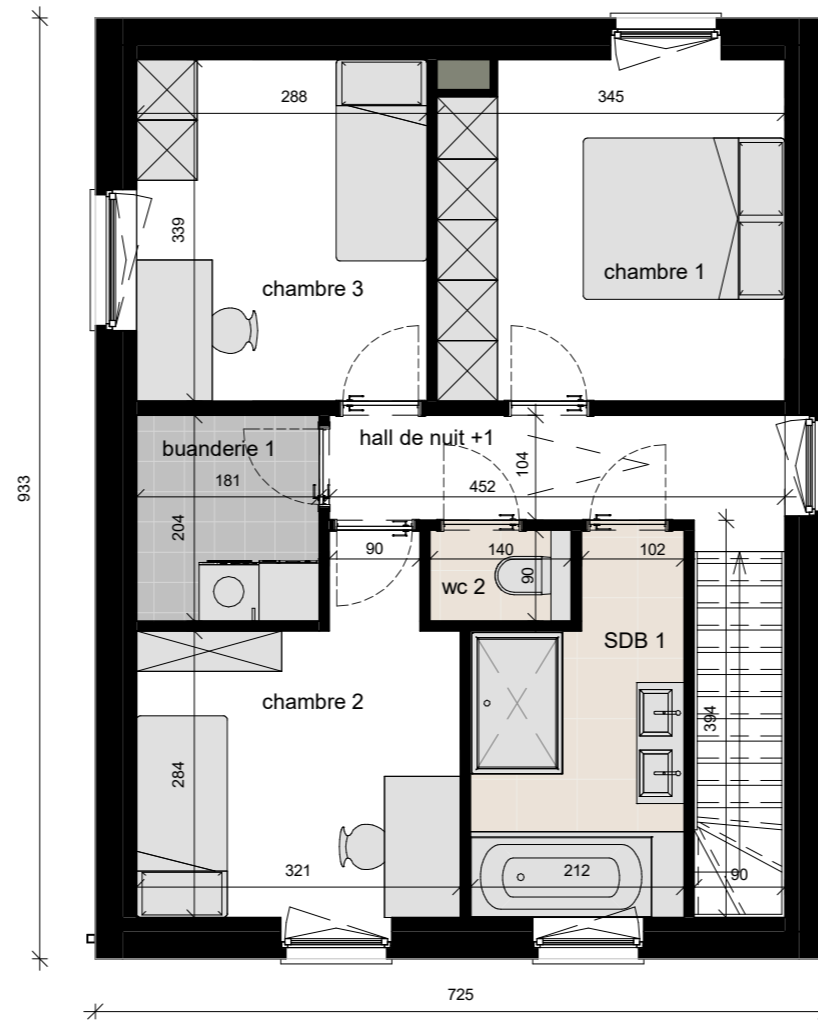

étage
surf. brute 67.64 m²

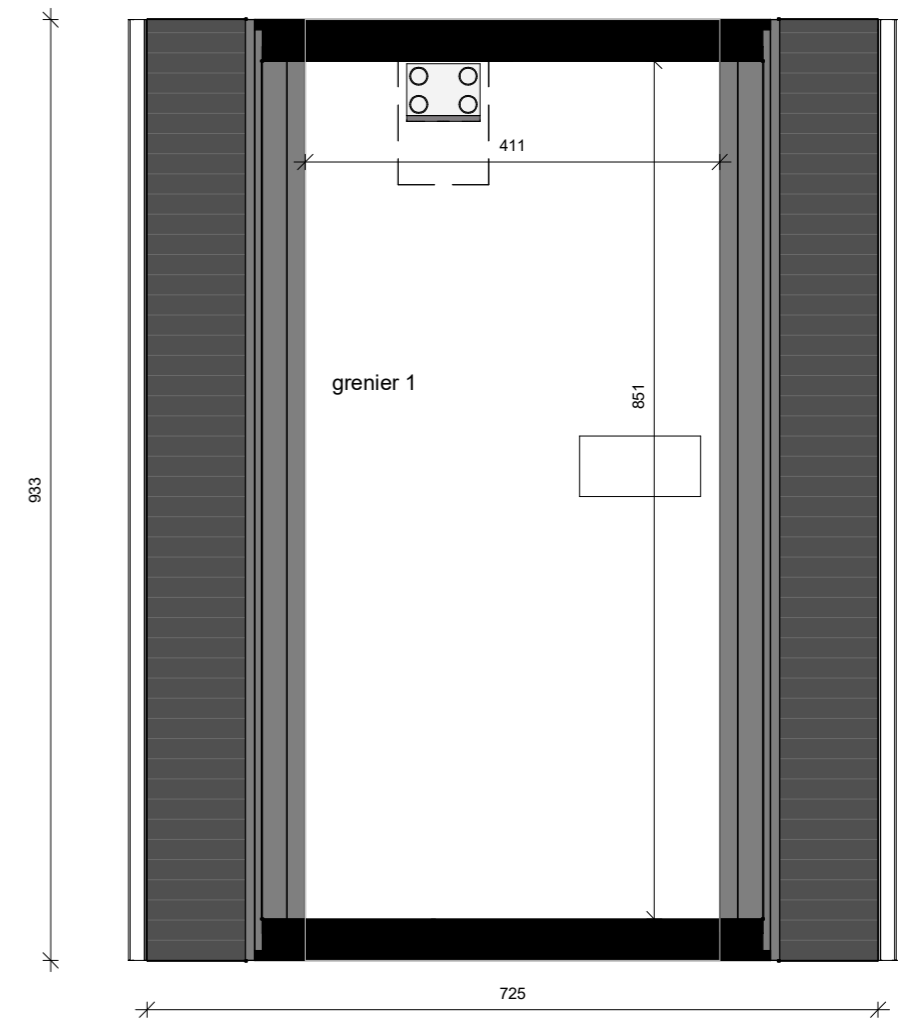

grenier
surf. brute 38.35 m²

PLANS

Le cahier des charges prime sur les plans de vente et dessins. Ce dessin et les cotations y figurant sont indicatifs.
Tout mobilier et accessoire est illustratif.
Ces dessins ne constituent aucune obligation.

MAITRE D'OUVRAGE:
CHANTIER:

Durabrik bouwbedrijven
Namur lot W001

DATE: 07/07/2024
PLAN: CVP - 03

ECHELLE:
O. REF.

1 : 75



BIM 360://V0768-01 Namur -
Chaussée de
Perwez/V0768W001.rvt